



TTP130 ResType:H RecExtID:0002768797 ProcessID:CRM\_TISK DocExtID:0000000003 173483 BOID:001A41A0AC51EE6A19931B2ECAF4C37 BONNIBUS2000249 DocType:CZ04C/K(6) ZakID:11049774 DocID:2103063483 IA:73 vp2-3139948 D535L10 ARCHIVE str:1 list doc:1

Obec Žehuň  
Žehuň 136  
289 05 ŽEHUŇ



3100501180002185107

## VÝPIS SMLUVNÍCH ÚDAJŮ - ELEKTŘINA

Dobrý den,

zasíláme Vám výpis smluvních údajů, který ke dni 15. 3. 2018 evidujeme v našem systému pro odběrné místo na adrese Žehuň 140, 289 05 Žehuň.

**ZAKAZNICKÉ ČÍSLO: 11049774**

OBCHODNÍ FIRMA: Obec Žehuň

IČ: 00239992

DIČ:

## ADRESNÍ A KONTAKTNÍ ÚDAJE

### ADRESA MÍSTA TRVALÉHO POBYTU/ MÍSTA PODNIKÁNÍ - SÍDLA

ULICE: Žehuň

Č.P.: 136

PSČ: 289 05

OBEC: Žehuň

MÍSTNÍ ČÁST: Žehuň

ZASTOUPENÝ:

### KORESPONDENČNÍ ADRESA

ULICE: Žehuň

Č.P.: 136

PSČ: 289 05

OBEC: Žehuň

MÍSTNÍ ČÁST: Žehuň

### ADRESA ODBĚRNÉHO MÍSTA

ULICE: Žehuň

Č.P. / Č.O.: 140

PSČ: 289 05

OBEC: Žehuň

MÍSTNÍ ČÁST:

EAN ODBĚRNÉHO MÍSTA: 859182400601608648

### KONTAKTNÍ ÚDAJE PRO ELEKTRONICKOU KOMUNIKACI

E-MAIL: ou-zehun@qwick.cz

TELEFON: 724301393

## SPECIFIKACE ODBĚRNÉHO MÍSTA

ZPŮSOB PŘIPOJENÍ 3 FÁZOVÉ HODNOTA JISTIČE PŘED ELEKTROMĚREM 25 A DISTRIBUČNÍ SAZBA C25D

## PLATEBNÍ PODMÍNKY

ZPŮSOB ÚHRADY ZÁLOHY: Vlastní podnět

ČÍSLO ÚČTU/KÓD BANKY: /

ZPŮSOB ÚHRADY FAKTURY: Vlastní podnět

ČÍSLO ÚČTU/KÓD BANKY: /

ZPŮSOB VRÁCENÍ PŘEPLATKU: Převodní příkaz

ČÍSLO ÚČTU/KÓD BANKY: 5323191/0100

## PRODUKT

AKTUÁLNÍ PRODUKT Individuální produkt EE- maloodběr ÚČINNÝ DO 31. 12. 2018

## PRODUKT A PLATNOST SMLOUVY

SMLOUVA JE SJEDNÁNA NA DOBU

- NEURČITOU - s výpovědní dobou 3 měsíce, počínající prvním dnem kalendářního měsíce následujícího po doručení písemné výpovědi druhé Smluvní straně.

## PRODUKT A PLATNOST SMLOUVY

SMLOUVA JE SJEDNÁNA NA DOBU

- URČITOU DO 31. 12. 2018

ČEZ Prodej, a.s.

Píseň, Guldenerova 2577/19, PSČ 326 00 | Zákaznická linka 800 810 820 | e-mail: cez@cez.cz, www.cez.cz  
| IČO: 27232433, DIČ: CZ27232433 |

společnost zapsaná v obchodním rejstříku vedeném Městským soudem v Praze, oddíl B, vložka 22581

Otočte prosím

## **PRODUKT A PLATNOST SMLOUVY**

SMLOUVA JE SJEDNÁNA NA DOBU

- URČITOU DO 31. 12. 2018. Po uplynutí doby trvání Smlouvy se její platnost i účinnost prodlouží, a to o . Smlouva s výpovědní lhůtou 3 měsíce před uplynutím doby jejího trvání.

## **PRODUKT A PLATNOST SMLOUVY**

SMLOUVA JE SJEDNÁNA NA DOBU

- URČITOU DO 31. 12. 2018. Po uplynutí doby trvání Smlouvy se její platnost i účinnost opětovně prodlouží, a to na dobu neurčitou. Smlouva s výpovědní lhůtou 3 měsíce před uplynutím doby jejího trvání.

Pokud Vás zajímají další informace o všech našich službách, které si můžete ještě sjednat, naleznete je na internetových stránkách [www.cez.cz](http://www.cez.cz).

Zde se snadno můžete zaregistrovat do aplikace ČEZ ON-LINE a získáte tak přehled například o Vaší spotřebě energie, platbách, fakturách a další informace o speciálních nabídkách či slevách pro naše zákazníky. Aplikaci ČEZ ON-LINE můžete pohodlně ovládat i z mobilního telefonu.

Váš ČEZ Prodej



TTP:30;ReoType:H;ReoExtID:00002736756;ProcessID:CRM\_TASK;DocExtID:000000003173451;BOLD:001A4A1A0AC51EE6A1992EB7E18F6C33;BONNIBUS20000249;DocType:CZMAG/K(6);ZakID:11049774;DocID:2103064414;IA:208;ip:3812230;D535L10;ARCHIVE;str:1;lst:1;doc:1

Obec Žehuň  
Žehuň 136  
289 05 ŽEHUŇ

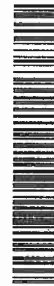

3100501160002184139

## VÝPIS SMLUVNÍCH ÚDAJŮ - ELEKTRINA

Dobrý den,

zasíláme Vám výpis smluvních údajů, který ke dni 15. 3. 2018 evidujeme v našem systému pro odběrné místo na adrese Žehuň 11, 289 05 Žehuň.

### ZAKAZNICKÉ ČÍSLO: 11049774

OBCHODNÍ FIRMA: Obec Žehuň  
IČ: 00239992

DIČ:

## ADRESNÍ A KONTAKTNÍ ÚDAJE

### ADRESA MÍSTA TRVALÉHO POBYTU/ MÍSTA PODNIKÁNÍ - SÍDLA

ULICE: Žehuň Č.P.: 136 PSČ: 289 05  
OBEC: Žehuň MÍSTNÍ ČÁST: Žehuň  
ZASTOUPENÝ:

### KORESPONDENČNÍ ADRESA

ULICE: Žehuň Č.P.: 136 PSČ: 289 05  
OBEC: Žehuň MÍSTNÍ ČÁST: Žehuň

### ADRESA ODBĚRNÉHO MÍSTA

ULICE: Žehuň Č.P. / Č.O.: 11 PSČ: 289 05  
OBEC: Žehuň MÍSTNÍ ČÁST:  
EAN ODBĚRNÉHO MÍSTA: 859182400601608600

### KONTAKTNÍ ÚDAJE PRO ELEKTRONICKOU KOMUNIKACI

E-MAIL: ou-zehun@qvick.cz TELEFON: 724301393

## SPECIFIKACE ODBĚRNÉHO MÍSTA

ZPŮSOB PŘIPOJENÍ 3 FÁZOVÉ HODNOTA JISTIČE PŘED ELEKTROMĚREM 80 A DISTRIBUČNÍ SAZBA C25D

## PLATEBNÍ PODMÍNKY

ZPŮSOB ÚHRADY ZÁLOHY: Vlastní podnět ČÍSLO ÚČTU/KÓD BANKY: /  
ZPŮSOB ÚHRADY FAKTURY: Vlastní podnět ČÍSLO ÚČTU/KÓD BANKY: /  
ZPŮSOB VRÁCENÍ PŘEPLATKU: Převodní příkaz ČÍSLO ÚČTU/KÓD BANKY: 5323191/0100

## PRODUKT

AKTUÁLNÍ PRODUKT Individuální produkt EE- maloodběr ÚČINNÝ DO 31. 12. 2018

## PRODUKT A PLATNOST SMLOUVY

SMLOUVA JE SJEDNÁNA NA DOBU

- NEURČITOU - s výpovědní dobou 3 měsíce, počínající prvním dnem kalendářního měsíce následujícího po doručení písemné výpovědi druhé Smluvní straně.

## PRODUKT A PLATNOST SMLOUVY

SMLOUVA JE SJEDNÁNA NA DOBU

- URČITOU DO 31. 12. 2018

ČEZ Prodej, a.s.

Pižet, Guldenerova 2577/19, PSČ 326 00 | Zákaznická linka 800 810 820 | e-mail: cez@cez.cz, www.cez.cz  
| IČO: 27232433, DIČ: CZ27232433 |

společnost zapsaná v obchodním rejstříku vedeném Městským soudem v Praze, oddíl B, vložka 22581

Otočte prosím

### **PRODUKT A PLATNOST SMLOUVY**

SMLOUVA JE SJEDNÁNA NA DOBU

- URČITOU DO 31. 12. 2018. Po uplynutí doby trvání Smlouvy se její platnost i účinnost prodlouží, a to o . Smlouva s výpovědní lhůtou 3 měsíce před uplynutím doby jejího trvání.

### **PRODUKT A PLATNOST SMLOUVY**

SMLOUVA JE SJEDNÁNA NA DOBU

- URČITOU DO 31. 12. 2018. Po uplynutí doby trvání Smlouvy se její platnost i účinnost opětovně prodlouží, a to na dobu neurčitou. Smlouva s výpovědní lhůtou 3 měsíce před uplynutím doby jejího trvání.

Pokud Vás zajímají další informace o všech našich službách, které si můžete ještě sjednat, naleznete je na internetových stránkách [www.cez.cz](http://www.cez.cz).

Zde se snadno můžete zaregistrovat do aplikace ČEZ ON-LINE a získáte tak přehled například o Vaší spotřebě energie, platbách, fakturách a další informace o speciálních nabídkách či slevách pro naše zákazníky. Aplikaci ČEZ ON-LINE můžete pohodlně ovládat i z mobilního telefonu.

Váš ČEZ Prodej



OPIS



31008011700064905

**PERIODIČKÁ SLOUŽENÁ FAKTURA  
ZA SDRUŽENÉ SLUŽBY  
DODÁVKY ELEKTRINY**

Evidenční číslo daňového dokladu: 1728432152  
list 1 / 3 Část A

**DODAVATEL**

**ČEZ Prodej, a.s.**

Duhová 1/425, Michle, 140 53 Praha 4  
zapsaná v obchodním rejstříku vedeném Městským soudem  
v Praze, oddíl B, vložka 22581  
IČ: 27232433 | DIČ: CZ27232433  
Číslo licence: 140504640  
Bankovní spojení (Kč): 7770227/0100  
IBAN: CZ340100000000007770227, SWIFT: KOMBCZPP  
Ondřej Kadlec | ONDREJ.KADLEC@CEZ.CZ

**Obec Žehuň**  
Žehuň 136  
289 05 Žehuň  
Česká republika

**ODBĚRATEL**

**Obec Žehuň**

Žehuň 136  
289 05 Žehuň  
IČ: 00239992

<b>VAŠE ZÁKAZNICKÉ ČÍSLO</b>	<b>0011049774</b>
<b>ZÁKAZNICKÝ ÚČET</b>	<b>000041172109</b>
<b>FAKTURAČNÍ OBDOBÍ</b>	<b>uvedeno u odběrného místa</b>
<b>FAKTUROVANÁ SPOTŘEBA</b>	<b>16,239 MWh</b>

**REKAPITULACE VYÚČTOVÁNÍ**

Spotřeba za fakturační období	50.479,41 Kč
Ostatní položky faktury	-0,41 Kč
Přijaté platby	-60.160,00 Kč

**PŘEPLATEK -9.681,00 Kč**

**ZÁLOHY NA PŘÍŠTÍ OBDOBÍ**

Částka Vaší měsíční zálohy	<b>4.490,00 Kč</b>
Splatnost první zálohy	<b>5. 10. 2017</b>

Předpis záloh na další období naleznete v příloženém Platebním kalendáři.

**POHLEDÁVKY A PŘEPLATKY PO SPLATNOSTI**

Na daném zákaznickém účtu nenevidujeme ke dni vystavení faktury pohledávky po splatnosti.

PŘEPLATEK	BANKOVNÍ SPOJENÍ	VARIABILNÍ SYMBOL	ČÍSLO FAKTURY	SPLATNOST FAKTURY
-9.681,00 Kč	5323191/0100	4117210900	1728432152	20. 9. 2017

Přeplatek vyúčtování ve výši **9.681,00 Kč** vracíme na Váš účet č. **5323191/0100**.



**KONTAKTUJTE NÁS**

V případě nejasností můžete kontaktovat svého obchodního zástupce uvedeného v záhlaví faktury.

**PŘEHLED PORUCHOVÝCH LINEK: ČEZ Distribuce: 800 850 860, PRE Distribuce: 224 915 151, E.ON Distribuce: 800 225 577**

Otočte prosím

**SKUPINA ČEZ**

**Zákaznická linka 371 100 100**

**DAŇOVÁ REKAPITULACE**  
(celkem za fakturační období)DATUM VYSTAVENÍ 6. 9. 2017  
DATUM ZDANITELNÉHO PLNĚNÍ 6. 9. 2017

	Sazba DPH	Základ DPH (Kč)	DPH (Kč)	Celkem (Kč)
SPOTŘEBA ELEKTŘINY A SLUŽEB	21 %	41.718,52	8.760,89	50.479,41
PŘIJATÉ PLATBY	21 %	-49.719,04	-10.440,96	-60.160,00
<b>ROZDÍL KE ZDANĚNÍ</b>	<b>21 %</b>	<b>-8.000,52</b>	<b>-1.680,07</b>	<b>-9.680,59</b>
ZAOKROUHLĚNÍ				-0,41
<b>PŘEPLATEK</b>				<b>-9.681,00</b>

Faktura je daňovým dokladem ve smyslu zákona č. 235/2004 Sb., o dani z přidané hodnoty a zákona č. 261/2007 Sb., o dani z elektřiny, část čtyřicátá sedmá.

Daň z elektřiny je daň ze zákona č. 261/2007 Sb. (část čtyřicátá sedmá - daň z elektřiny). Svou podstatou se jedná o spotřební daň, z čehož mimo jiné vyplývá fakt, že tato daň je součástí základu ceny pro výpočet DPH. Sazba daně je jednotná pro všechny napěťové hladiny bez rozdílu. Daň z elektřiny závisí na odebraném množství elektřiny v daném odběrném místě. Při splnění předpokladů specifikovaných v zákoně 261/2007 Sb. je možné požádat správce daně (místně příslušné pracoviště Celní správy ČR) o osvobození.

**VAŠE KONTAKTNÍ ÚDAJE:** telefon: **není k dispozici** | mobil: **+420724301393** | e-mail: **ou-zehun@qvick.cz**

Pokud je třeba tyto údaje opravit či doplnit, kontaktujte prosím svého obchodního zástupce uvedeného v záhlaví faktury.

**Získejte akční ceny na volání a internet na 2 roky!**

Například 100 minut a 300 MB internetu pro Vás máme už za 280 Kč měsíčně. Oproti paušálům od tradičních operátorů ušetříte ročně až 2 600 Kč. U nás jste navíc úplně bez závazků. Spočítejte si, kolik změnou operátora uspoříte právě Vy.

Více informací na [www.cez.cz/mobil](http://www.cez.cz/mobil)**Přejděte s plynem k ČEZ**

Sjednejte si plyn ČEZ S ODMĚNOU a budete mít účty 3 roky pod kontrolou. Každý rok Vás odměníme větší slevou a cenu snížíme. Uskutečnit změnu dodavatele zemního plynu je snadné - vše vyřídíme za vás a zcela zdarma.

## Výhody produktu:

- Jistota výhodnější ceny plynu oproti základnímu produktu RWE, E.ON a Pražské plynárenské
- Na 3 roky ochráníte rodinné výdaje před výkyvem cen
- Nejvíce ušetří ti, kteří zemním plynem vytápějí svoji domácnost
- Pokud topíte zemním plynem, dáme Vám bonus až do výše 2 000 Kč

Více informací najdete na: [www.cez.cz/cazsodmenou](http://www.cez.cz/cazsodmenou)**Nechte se hýčkat našimi Specialisty pro firemní zákazníky.  
Stačí k tomu jen zaktualizovat své kontaktní údaje**

Zaktualizujte si osobně na našem Zákaznickém centru nebo telefonicky na Zákaznické lince 371 100 100 své kontaktní údaje. Při následujícím kontaktu s námi Vás příjemně překvapí okamžité přepojení na naše odborníky pro firemní zákazníky bez zadávání speciálních identifikačních kódů. Naši specialisté ochotně vyřídí Vaše požadavky a přednostně Vás odbaví.

KÓDY PRO ÚHRADU ZÁLOHY  
13.130,00 Kč

031411721090001313000000



Pomocí čárového kódu lze zaplatit přes bankomaty ČESKÉ SPOŘITELNY, a také v hotovosti na on-line terminálech společnosti SAŽKA. Načtení QR kódu fotoaparátem v chytrém mobilním telefonu umožní úhradu přímo z mobilní aplikace Vaší banky.



## DETAILLNÍ ROZPIS VYÚČTOVÁNÍ KE SLOUČENÉ FAKTUŘE ZA SDRUŽENÉ SLUŽBY DODÁVKY ELEKTŘINY

k daňovému dokladu č. 1728432152  
list 2 / 3 Část B

### SUMÁRNÍ PŘEHLED PŘIJATÝCH PLATEB za uplynulé fakturační období

Datum přijetí	Platba (Kč)	Datum přijetí	Platba (Kč)	Datum přijetí	Platba (Kč)
8. 11. 2016	15.040,00	31. 1. 2017	15.040,00	3. 5. 2017	15.040,00
28. 7. 2017	15.040,00				
<b>CELKEM</b>					<b>60.160,00</b>

### INFORMACE PRO ZÁKAZNÍKA

■ V ČR je, s ohledem na závazky vůči EU, podporována výroba elektřiny z obnovitelných zdrojů (OZE), druhotných zdrojů (DZ) a dále z kogenerace (kombinované výroby elektřiny a tepla - KVET). Všichni zákazníci se podílí na hrazení vícenákladů (rozdílů mezi podporovanou cenou elektřiny z OZE, KVET a DZ a průměrnou tržní cenou) formou regulovaného příspěvku. Položka "CENA NA ÚHRADU NÁKLADŮ SPOJENÝCH S PODPOROU ELEKTŘINY" byla s účinností od 1. 1. 2016 na základě novely zákona 165/2012 Sb. nahrazena položkou "SLOŽKA CENY NA PODPORU ELEKTŘINY Z PODPOROVANÝCH ZDROJŮ ENERGIE". K tomuto datu došlo i ke změně výpočtu tohoto poplatku. Poplatek je v zúčtovacím období fakturován dle nižší výsledné částky při porovnání výpočtu na základě jmenovité proudové hodnoty hlavního jističe před elektroměrem, a maximální platby za složku ceny na podporu elektřiny z podporovaných zdrojů energie za odběrné nebo předávací místo.

Výpočet dle hodnoty hlavního jističe: jednotková cena Kč dle CR/A/měsíc × počet fází × velikost jističe.

Výpočet maximální platby: celkové odebrané množství elektřiny × 495,00 Kč

■ Informace o typových diagramech dodávky naleznete v příloze č. 6 Vyhlášky č. 408/2015 Sb.

Číslo odběrného místa:	Adresa odběrného místa:	EAN OPM:
0001520721 knihovna	Žehuň 11, 289 05 Žehuň	859182400601608600

### PŘEHLED PŘIJATÝCH PLATEB za uplynulé fakturační období

Datum přijetí	Platba (Kč)	Datum přijetí	Platba (Kč)	Datum přijetí	Platba (Kč)
8. 11. 2016	10.100,00	31. 1. 2017	10.100,00	3. 5. 2017	10.100,00
28. 7. 2017	10.100,00				
<b>CELKEM</b>					<b>40.400,00</b>

### DETAILLNÍ PŘEHLED TECHNICKÝCH ÚDAJŮ

Období	číslo elektroměru	způsob odečtu	tarif	počáteční stav	konečný stav	rozdíl	násobitel	spotřeba	jednotka
6. 9. 2016 - 7. 9. 2016	1806932	N	VT	9.548,00	9.548,00	0,00	1,00	0,00	kWh
			NT	135.677,00	135.677,00	0,00	1,00	0,00	kWh
8. 9. 2016 - 31. 10. 2016	1806932	O	VT	9.548,00	9.577,00	29,00	1,00	29,00	kWh
			NT	135.677,00	136.852,00	1.175,00	1,00	1.175,00	kWh
1. 11. 2016 - 31. 12. 2016	1806932	O	VT	9.577,00	9.614,00	37,00	1,00	37,00	kWh
			NT	136.852,00	138.734,00	1.882,00	1,00	1.882,00	kWh
1. 1. 2017 - 4. 9. 2017	1806932	N	VT	9.614,00	9.752,00	138,00	1,00	138,00	kWh
			NT	138.734,00	144.895,00	6.161,00	1,00	6.161,00	kWh

Třída typového diagramu dodávky: 2

Jistič: 3 x 80A

### Vysvětlivky k údajím o způsobu odečtu

N - odečet dodavatelem, S - odečet zákazníkem, O - odhad odečtu, D - z důvodu závady na měřicím nebo pomocném měřicím zařízení byla upravena fakturovaná spotřeba, která je tudíž odlišná od rozdílu stavů přístroje.

### PLATBY ZA SILOVOU ELEKTŘINU (ceny bez DPH)

OBDOBÍ	6. 9. 2016 - 31. 10. 2016	PRODUKT	COMFORT_E
	Počet jednotek	Kč/jednotku	Základ daně (Kč)
PEVNÁ CENA ZA MĚSÍC	1,83300 měs.	55,00	100,82
SPOTŘEBA ELEKTŘINY VYSOKÝ TARIF (VT)	0,02900 MWh	1.349,00	39,12
SPOTŘEBA ELEKTŘINY NÍZKÝ TARIF (NT)	1,17500 MWh	859,00	1.009,33
<b>CELKEM</b>			<b>1.149,27</b>

### PLATBY ZA SILOVOU ELEKTŘINU (ceny bez DPH)

OBDOBÍ	1. 11. 2016 - 31. 12. 2016	PRODUKT	COMFORT_E
	Počet jednotek	Kč/jednotku	Základ daně (Kč)
PEVNÁ CENA ZA MĚSÍC	2,00000 měs.	55,00	110,00
SPOTŘEBA ELEKTŘINY VYSOKÝ TARIF (VT)	0,03700 MWh	1.651,00	61,09

Otočte prosím

SPOTŘEBA ELEKTRINY NÍZKÝ TARIF (NT)	1,88200 MWh	1,051,00	1,977,98
<b>CELKEM</b>			<b>2,149,07</b>

**PLATBY ZA SILOVOU ELEKTRINU (ceny bez DPH)**

OBDOBÍ	PRODUKT IO_MO_EE		
	Počet jednotek	Kč/jednotku	Základ daně (Kč)
1. 1. 2017 - 4. 9. 2017			
PEVNÁ CENA ZA MĚSÍC	8,13300 měs.	55,00	447,32
SPOTŘEBA ELEKTRINY VYSOKÝ TARIF (VT)	0,13800 MWh	1,185,45	163,59
SPOTŘEBA ELEKTRINY NÍZKÝ TARIF (NT)	6,16100 MWh	754,64	4.649,34
<b>CELKEM</b>			<b>5.260,25</b>

**REGULOVANÉ PLATBY SOUVISEJÍCÍ S DODÁVKOU ELEKTRINY (ceny bez DPH)**

OBDOBÍ	DISTRIBUČNÍ SAZBA C25D		
	Počet jednotek	Kč/jednotku	Základ daně (Kč)
6. 9. 2016 - 31. 10. 2016			
STÁLÝ MĚSÍČNÍ PLAT ZA PŘÍKON	1,83300 měs.	816,00	1.495,73
SPOTŘEBA ELEKTRINY VYSOKÝ TARIF (VT)	0,02900 MWh	1,727,77	50,11
SPOTŘEBA ELEKTRINY NÍZKÝ TARIF (NT)	1,17500 MWh	60,96	71,63
CENA ZA SYSTÉMOVÉ SLUŽBY	1,20400 MWh	99,71	120,05
SLOŽKA CENY NA PODPORU ELEKTRINY Z PODPOROVANÝCH ZDROJŮ ENERGIE	1,20400 MWh	495,00	595,98
CENA ZA ČINNOSTI OPERÁTORA TRHU	1,83300 měs.	6,58	12,06
<b>CELKEM</b>			<b>2.345,56</b>

**REGULOVANÉ PLATBY SOUVISEJÍCÍ S DODÁVKOU ELEKTRINY (ceny bez DPH)**

OBDOBÍ	DISTRIBUČNÍ SAZBA C25D		
	Počet jednotek	Kč/jednotku	Základ daně (Kč)
1. 11. 2016 - 31. 12. 2016			
STÁLÝ MĚSÍČNÍ PLAT ZA PŘÍKON	2,00000 měs.	816,00	1.632,00
SPOTŘEBA ELEKTRINY VYSOKÝ TARIF (VT)	0,03700 MWh	1,727,77	63,93
SPOTŘEBA ELEKTRINY NÍZKÝ TARIF (NT)	1,88200 MWh	60,96	114,73
CENA ZA SYSTÉMOVÉ SLUŽBY	1,91900 MWh	99,71	191,34
SLOŽKA CENY NA PODPORU ELEKTRINY Z PODPOROVANÝCH ZDROJŮ ENERGIE	1,91900 MWh	495,00	949,91
CENA ZA ČINNOSTI OPERÁTORA TRHU	2,00000 měs.	6,58	13,16
<b>CELKEM</b>			<b>2.965,07</b>

**REGULOVANÉ PLATBY SOUVISEJÍCÍ S DODÁVKOU ELEKTRINY (ceny bez DPH)**

OBDOBÍ	DISTRIBUČNÍ SAZBA C25D		
	Počet jednotek	Kč/jednotku	Základ daně (Kč)
1. 1. 2017 - 4. 9. 2017			
STÁLÝ MĚSÍČNÍ PLAT ZA PŘÍKON	8,13300 měs.	806,00	6.555,20
SPOTŘEBA ELEKTRINY VYSOKÝ TARIF (VT)	0,13800 MWh	1.705,13	235,31
SPOTŘEBA ELEKTRINY NÍZKÝ TARIF (NT)	6,16100 MWh	64,01	394,37
CENA ZA SYSTÉMOVÉ SLUŽBY	6,29900 MWh	93,94	591,73
SLOŽKA CENY NA PODPORU ELEKTRINY Z PODPOROVANÝCH ZDROJŮ ENERGIE	6,29900 MWh	495,00	3.118,01
CENA ZA ČINNOSTI OPERÁTORA TRHU	8,13300 měs.	4,90	39,85
<b>CELKEM</b>			<b>10.934,47</b>

**DAŇ Z ELEKTRINY (ceny bez DPH)**

OBDOBÍ	DISTRIBUČNÍ SAZBA C25D		
	Počet jednotek	Kč/jednotku	Základ daně (Kč)
6. 9. 2016 - 4. 9. 2017			
DAŇ Z ELEKTRINY	9,42200 MWh	28,30	266,64
<b>CELKEM</b>			<b>266,64</b>

**CELKEM SPOTŘEBA za období 6. 9. 2016 - 4. 9. 2017**

Spotřeba	9,42200 MWh
Základ daně	25.070,33 Kč

**HISTORIE SPOTŘEBY ELEKTRINY**

Období	Počet dní	VT (MWh)	NT (MWh)	Spotřeba celkem (MWh)	Spotřeba celkem (bez DPH)
6. 9. 2016 - 4. 9. 2017	(364 dní)	0,204	9,218	9,422	25.070,33 Kč
1. 9. 2015 - 5. 9. 2016	(371 dní)	2,176	8,447	10,623	31.735,28 Kč
4. 9. 2014 - 31. 8. 2015	(362 dní)	0,564	16,067	16,631	

<b>Číslo odběrného místa:</b>	<b>Adresa odběrného místa:</b>	<b>EAN OPM:</b>
0001674887	Žehuň 140, 289 05 Žehuň	859182400601608648
zbrojnice		





## DETAILNÍ ROZPIS VYÚČTOVÁNÍ KE SLOUČENÉ FAKTUŘE ZA SDRUŽENÉ SLUŽBY DODÁVKY ELEKTRINY

k daňovému dokladu č. 1728432152  
list 3 / 3 Část B

### PŘEHLED PŘIJATÝCH PLATEB za uplynulé fakturační období

Datum přijetí	Platba (Kč)	Datum přijetí	Platba (Kč)	Datum přijetí	Platba (Kč)
8. 11. 2016	4.940,00	31. 1. 2017	4.940,00	3. 5. 2017	4.940,00
28. 7. 2017	4.940,00				
<b>CELKEM</b>					<b>19.760,00</b>

### DETAILNÍ PŘEHLED TECHNICKÝCH ÚDAJŮ

Období	číslo elektroměru	způsob odečtu	tarif	počáteční stav	konečný stav	rozdíl	násobitel	spotřeba	jednotka
6. 9. 2016 - 31. 10. 2016	4103777	O	VT	24.475,00	24.659,50	184,50	1,00	184,50	kWh
			NT	359.856,00	360.589,10	733,10	1,00	733,10	kWh
1. 11. 2016 - 31. 12. 2016	4103777	O	VT	24.659,50	24.881,20	221,70	1,00	221,70	kWh
			NT	360.589,10	361.724,80	1.135,70	1,00	1.135,70	kWh
1. 1. 2017 - 4. 9. 2017	4103777	N	VT	24.881,20	25.704,00	822,80	1,00	822,80	kWh
			NT	361.724,80	365.443,00	3.718,20	1,00	3.718,20	kWh

Třída typového diagramu dodávky: 2

Jistič: 3 x 25A

### Vysvětlivky k údajům o způsobu odečtu

**N** - odečet dodavatele, **S** - odečet zákazníkem, **O** - odhad odečtu, **D** - z důvodu závady na měřicím nebo pomocném měřicím zařízení byla upravena fakturovaná spotřeba, která je tudíž odlišná od rozdílu stavů přístroje.

### PLATBY ZA SILOVOU ELEKTRINU (ceny bez DPH)

OBDOBÍ	6. 9. 2016 - 31. 10. 2016	PRODUKT	COMFORT_E
		Počet jednotek	Kč/jednotku
PEVNÁ CENA ZA MĚSÍC	1,83300 měs.	55,00	100,82
SPOTŘEBA ELEKTRINY VYSOKÝ TARIF (VT)	0,18500 MWh	1.349,00	249,57
SPOTŘEBA ELEKTRINY NÍZKÝ TARIF (NT)	0,73300 MWh	859,00	629,65
<b>CELKEM</b>			<b>980,04</b>

### PLATBY ZA SILOVOU ELEKTRINU (ceny bez DPH)

OBDOBÍ	1. 11. 2016 - 31. 12. 2016	PRODUKT	COMFORT_E
		Počet jednotek	Kč/jednotku
PEVNÁ CENA ZA MĚSÍC	2,00000 měs.	55,00	110,00
SPOTŘEBA ELEKTRINY VYSOKÝ TARIF (VT)	0,22200 MWh	1.651,00	366,52
SPOTŘEBA ELEKTRINY NÍZKÝ TARIF (NT)	1,13600 MWh	1.051,00	1.193,94
<b>CELKEM</b>			<b>1.670,46</b>

### PLATBY ZA SILOVOU ELEKTRINU (ceny bez DPH)

OBDOBÍ	1. 1. 2017 - 4. 9. 2017	PRODUKT	IO_MO_EE
		Počet jednotek	Kč/jednotku
PEVNÁ CENA ZA MĚSÍC	8,13300 měs.	55,00	447,32
SPOTŘEBA ELEKTRINY VYSOKÝ TARIF (VT)	0,82300 MWh	1.185,45	975,63
SPOTŘEBA ELEKTRINY NÍZKÝ TARIF (NT)	3,71800 MWh	754,64	2.805,75
<b>CELKEM</b>			<b>4.228,70</b>

### REGULOVANÉ PLATBY SOUVISEJÍCÍ S DODÁVKOU ELEKTRINY (ceny bez DPH)

OBDOBÍ	6. 9. 2016 - 31. 10. 2016	DISTRIBUČNÍ SAZBA	C25D
		Počet jednotek	Kč/jednotku
STÁLÝ MĚSÍČNÍ PLAT ZA PŘÍKON	1,83300 měs.	255,00	467,42
SPOTŘEBA ELEKTRINY VYSOKÝ TARIF (VT)	0,18500 MWh	1.727,77	318,77
SPOTŘEBA ELEKTRINY NÍZKÝ TARIF (NT)	0,73300 MWh	60,96	44,69
CENA ZA SYSTÉMOVÉ SLUŽBY	0,91800 MWh	99,71	91,49
SLOŽKA CENY NA PODPORU ELEKTRINY Z PODPĚROVANÝCH ZDROJŮ ENERGIE	0,91800 MWh	495,00	454,21
CENA ZA ČINNOSTI OPERÁTORA TRHU	1,83300 měs.	6,58	12,06
<b>CELKEM</b>			<b>1.388,64</b>

### REGULOVANÉ PLATBY SOUVISEJÍCÍ S DODÁVKOU ELEKTRINY (ceny bez DPH)

OBDOBÍ	1. 11. 2016 - 31. 12. 2016	DISTRIBUČNÍ SAZBA	C25D
		Počet jednotek	Kč/jednotku
STÁLÝ MĚSÍČNÍ PLAT ZA PŘÍKON	2,00000 měs.	255,00	510,00
SPOTŘEBA ELEKTRINY VYSOKÝ TARIF (VT)	0,22200 MWh	1.727,77	383,05

Otočte prosím

SPOTŘEBA ELEKTŘINY NÍZKÝ TARIF (NT)	1,13600 MWh	60,96	69,23
CENA ZA SYSTÉMOVÉ SLUŽBY	1,35700 MWh	99,71	135,35
SLOŽKA CENY NA PODPORU ELEKTŘINY Z PODPOROVANÝCH ZDROJŮ ENERGIE	1,35700 MWh	495,00	671,91
CENA ZA ČINNOSTI OPERÁTORA TRHU	2,00000 měs.	6,58	13,16
<b>CELKEM</b>			<b>1.782,70</b>

#### REGULOVANÉ PLATBY SOUVISEJÍCÍ S DODÁVKOU ELEKTŘINY (ceny bez DPH)

OBDOBÍ	DISTRIBUČNÍ SAZBA C25D		
1. 1. 2017 - 4. 9. 2017	Počet jednotek	Kč/jednotku	Základ daně (Kč)
STÁLÝ MĚSÍČNÍ PLAT ZA PŘÍKON	8,13300 měs.	252,00	2.049,52
SPOTŘEBA ELEKTŘINY VYSOKÝ TARIF (VT)	0,82300 MWh	1.705,13	1.402,98
SPOTŘEBA ELEKTŘINY NÍZKÝ TARIF (NT)	3,71800 MWh	64,01	238,00
CENA ZA SYSTÉMOVÉ SLUŽBY	4,54100 MWh	93,94	426,58
SLOŽKA CENY NA PODPORU ELEKTŘINY Z PODPOROVANÝCH ZDROJŮ ENERGIE	4,54100 MWh	495,00	2.247,80
CENA ZA ČINNOSTI OPERÁTORA TRHU	8,13300 měs.	4,90	39,85
<b>CELKEM</b>			<b>6.404,73</b>

#### DAŇ Z ELEKTŘINY (ceny bez DPH)

DAŇ Z ELEKTŘINY	6,81700 MWh	28,30	192,92
<b>CELKEM</b>			<b>192,92</b>

#### CELKEM SPOTŘEBA za období 6. 9. 2016 - 4. 9. 2017

Spotřeba	6,81700 MWh
Základ daně	16.648,19 Kč

#### HISTORIE SPOTŘEBY ELEKTŘINY

Období	Počet dní	VT (MWh)	NT (MWh)	Spotřeba celkem (MWh)	Spotřeba celkem (bez DPH)
6. 9. 2016 - 4. 9. 2017	(364 dní)	1,230	5,587	6,817	16.648,19 Kč
1. 9. 2015 - 5. 9. 2016	(371 dní)	0,500	6,160	6,660	15.195,90 Kč
4. 9. 2014 - 31. 8. 2015	(362 dní)	0,611	4,329	4,940	

## DOPLŇKOVÉ INFORMACE

Část C

#### INFORMACE O CELKOVÉ SMĚSI PALIV DODAVATELE ZA ROK 2016

Elektřina dodávaná konečným zákazníkům je složena z elektřiny vyrobené ve vlastních zdrojích, elektřiny pořízené od nezávislých výrobců elektřiny (výrobní mix je uvedený na příslušných webových stránkách těchto výrobců) a z elektřiny nakoupené od nezávislých obchodníků s elektřinou.

#### Podíl jednotlivých zdrojů energie na celkové směsi paliv dodavatele elektřiny:

Uhelné elektrárny	49,36 %	Obnovitelné zdroje energie	5,05 %
Jaderné elektrárny	34,63 %	Druhotné energetické zdroje	0,01 %
Plynové elektrárny	5,12 %	Ostatní zdroje	5,83 %

#### DOPADY VÝROBY ELEKTŘINY NA ŽIVOTNÍ PROSTŘEDÍ

Informace o dopadech výroby elektřiny na životní prostředí, včetně údajů o emisích naleznete na [www.cez.cz](http://www.cez.cz) v sekci odpovědná firma / životní prostředí.

#### ZPŮSOB UPLATNĚNÍ REKLAMACE

Způsob uplatnění reklamaci je dán Všeobecnými obchodními podmínkami dodávky elektřiny a Všeobecnými obchodními podmínkami dodávky plynu ([www.cez.cz](http://www.cez.cz)). Reklamacie může být podána kdykoliv. V případě nejasností můžete kontaktovat Zákaznickou linku ČEZ Prodej 371 100 100, poslat nám dotaz e-mailem ([cez@cez.cz](mailto:cez@cez.cz)) nebo prostřednictvím ČEZ ON-LINE ([www.cez.cz/cezonline](http://www.cez.cz/cezonline), pokud jste registrovaným uživatelem), navštívit některé z našich kontaktních míst nebo napsat na adresu ČEZ Prodej, a. s., Guldenerova 2577/19, 326 00 Plzeň.

#### OMBUDSMAN ČEZ

Pokud máte pocit, že Vaše stížnost či reklamacie nebyla některou ze společností Skupiny ČEZ správně posouzena a vyřízena, nebo pokud si myslíte, že jednání některé ze společností Skupiny ČEZ je v rozporu s právem nebo není v souladu s dobrými mravy, můžete se formou podání obrátit na Ombudsmana ČEZ.

Ombudsmana ČEZ můžete kontaktovat elektronicky e-mailem na adrese [ombudsman@cez.cz](mailto:ombudsman@cez.cz) nebo písemně na adrese: Ombudsman ČEZ, Hvězdova 1716/2b, 140 62 Praha 4.

#### ŘEŠENÍ SPORŮ

Způsob řešení sporů mezi zákazníkem a dodavatelem elektřiny a plynu týkající se dodávky elektřiny, plynu a souvisejících služeb nebo jejich vyúčtování, včetně práv zákazníků, je dán příslušnými ustanoveními Všeobecných obchodních podmínek dodávky elektřiny a Všeobecných obchodních podmínek dodávky plynu ([www.cez.cz](http://www.cez.cz)). Zákazník, který je spotřebitelem ve smyslu platných právních předpisů, může případné spory vyplývající ze smlouvy řešit také mimosoudně, a to před Energetickým regulačním úřadem, Masarykovo náměstí 5, 586 01 Jihlava, [www.eru.cz](http://www.eru.cz).

#### KONTAKTNÍ ÚDAJE

##### ERÚ – Energetický regulační úřad

Masarykovo náměstí 5, 586 01 Jihlava | adresa elektronické podatelny: [podatelna@eru.cz](mailto:podatelna@eru.cz) | telefon: 564 578 666 | [www.eru.cz](http://www.eru.cz)

##### MPO – Ministerstvo průmyslu a obchodu

Na Františku 32, 110 15 Praha 1 | adresa elektronické podatelny: [posta@mpo.cz](mailto:posta@mpo.cz) | telefon: 224 851 111 | [www.mpo.cz](http://www.mpo.cz)